

Thierry CITRON

23^{ème} SALON & PEINTURE SCULPTURE

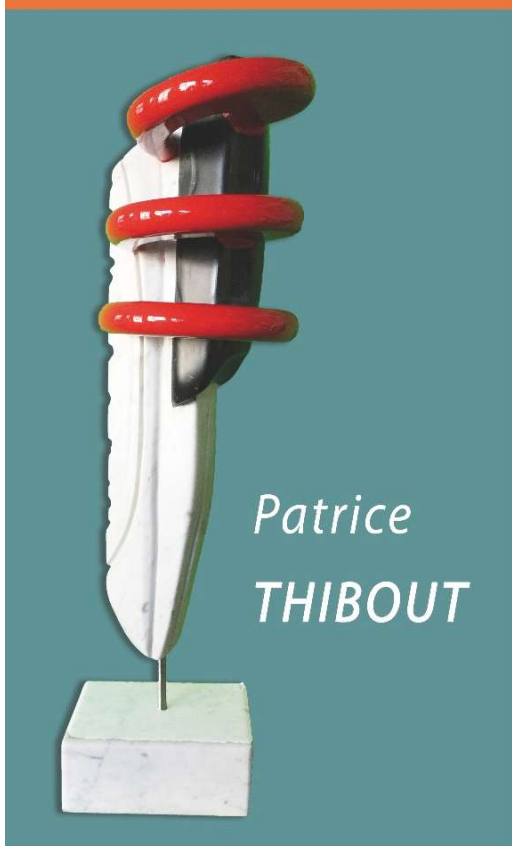

Patrice
THIBOUT

La Londe

Salle des Fêtes

**Du samedi 15 octobre au
dimanche 23 octobre 2022**

Ouvert le samedi et dimanche
de 14 h à 18h 30 / en semaine de 17 h à 19 h

*Un monde sans artiste
serait comme un monde sans abeille,
car l'artiste est un butineur de consciences,
un pollinisateur d'âmes.*

Zabo

Thierry CITRON

1, rue de Courty

91720 MAISSE

thierrycitron.fr

Considéré actuellement comme un des meilleurs pastellistes de France, Thierry Citron est né en 1953 à Maisse dans l'Essonne (91).

Autodidacte, il travaille au pastel tendre principalement sur le motif en extérieur.

Dès son plus jeune âge, Thierry Citron dessine et se pose la question sur les couleurs et sur la façon dont on fait fuir les lignes d'une perspective.

A 14 ans, quand son professeur de musique lui fait entendre des œuvres de J.S Bach, c'est pour lui le coup de foudre. Depuis, Bach fait partie de ses méditations et inspirations picturales.

Depuis longtemps, l'artiste a choisi la technique du pastel pour transcrire ses impressions avec la nature et la musique, ses deux thèmes préférés.

Dans la gamme éclatante de couleurs jaune, vert, bleu et autres, circule souvent ce rouge vif volcanique (colérique) comme un chef d'orchestre assurant l'harmonie des touches instrumentales.

La superposition de la matière lui permet d'accéder à une qualité picturale supérieure et à des effets de couleurs extrêmes.

Thierry Citron participe à de nombreuses activités d'enseignement : il dirige un atelier de pastel à Maisse, intervient régulièrement dans le cadre de stages donnés à l'Hôtel des Pins à Murol (Puy-de-Dôme). Il participe aux Rencontres de Maubourguet (Hautes-Pyrénées).

PRIX, DISTINCTIONS (sélection)

- Prix Art cité au salon d'Automne 2013
- Médaille d'Argent de la Ville de Paris
- Médaille d'Or du Salon des Artistes français
- Prix Art en Perche 2019.

Expositions permanentes dans les galeries suivantes depuis + de 5 ans :

Gif-sur-Yvette (91) : Galerie Aljancic – Châtenay-Malabry (92) : Elisart Galerie – Honfleur (14) : Art Galerie Jean Christophe Robert – Orléans (45) : Galerie de l'Art Ancien.

Expositions et invité d'honneur (sélection)

2017 - Expositions : Salon du dessin et de la peinture à l'eau (Paris) – Salon d'Automne (Paris) – Collégiale Saint-André (Ethiea-gestion, Les fantaisies d'Orphée, Université Paris-Dauphine, Chartres, 28) — Mairie de Morsbach (Rhénanie du nord-Westphalie - Allemagne) – Espace de la Calende (Rouen, 76) – Galerie Zonzon (Brest, 29) – Espace Arte & Poetica (Kassel- Allemagne).

Invité d'Honneur : Salon des artistes témoins de leur région (Guérande, 44) – Salon Pastel de Bretagne (Fougères, 35) – Salon du cercle des Gobelins (Mairie du XIII^{ème}, Paris) – Salon de Trélazé, 49.

2018 - Expositions : Ville de Feytiat, 87 – Ville de Saint Hilaire de Riez, 85 – Galerie Irène Bonny Lannion, 22 – Hôtel des pins Murol, 63 — Château de La Villedieu de Comblé, 79 – Rencontres de Maubourguet, 65 – Salon d'Automne Paris – Salon du dessin et de la peinture à l'eau Paris.

Invité d'Honneur : Croisement des arts (Collégiale Saint André) Chartres, 28 – Biennale de l'art sur papier Vaucresson, 92 – Printemps des arts Saint Pryvé- Saint Mesmin, 45.

2019 - Expositions : Salon du dessin et de la peinture à l'eau (Grand Palais-Paris), Salon de La Morlaye, 60 – Salon Art en Perche, 61 – Salon d'Automne (Champs-Élysées-Paris) – Salon Croisement des Arts à Chartres, 28 – Mairie de Baccarat, 54 avec Danièle Dekeyser sculptrice – Parcours d'artiste à Cheptainville, 91 – Mairie de Sarrebourg, 57 avec Danièle Dekeyser sculptrice, Galerie Kunstmeile, Cologne Allemagne – Galerie Art-Culture-France à Caen, 14 avec Danièle Dekeyser sculptrice.

Invité d'Honneur : Gournay-sur-Marne.

2020 - Expositions : Salon du dessin et de la peinture à l'eau (Grand Palais-Paris) – Arsenal de la Citadelle Château d'Oléron (Île d'Oléron) – Saint-Valery-sur-Somme Galerie Maznel « 10 artistes contemporains » – Châtenay-Malabry (Galerie Elisart).

ACQUISITIONS : Villes d'Étampes – Garches – Thouars- Rueil-Malmaison – Département de l'Essonne – Fondation Hewlett-Packard – Morangis – Buno-Bonnevaux – Dourdan – Comté de l'East-Sussex – Ministère de la Jeunesse et des Sports du Niger – Banque de France.



- | | | |
|------|---|--------|
| N° A | La seigneurie d'Orsenna | pastel |
| N° B | Le massacre des innocents | pastel |
| N° C | Marché de Champeix | pastel |
| N° D | Le verger du Glandier | pastel |
| N° E | Notre-Dame de Vassivière | pastel |
| N° F | Promenade rouge | pastel |
| N° G | Étude pour Le massacre
des innocents | pastel |
| N° H | Plage | pastel |
| N° I | Coquelicots | pastel |
| N° J | Marine rouge | pastel |
| N° K | Sous-bois | pastel |
| N° L | Les escholtzias | pastel |
| N° M | Ginkgo | pastel |
| N° N | Le hangar | pastel |
| N° O | Conversation | pastel |

Patrice THIBOUT

51 rue Mouchard

76320 ST PIERRE LES ELBEUF

<http://arthib.free.fr>

Habitant l'agglomération elbeuvienne où Patrice Thibout est né en 1950, c'est l'artiste local à souhait, mais dont la notoriété a largement dépassé notre région. Il n'y a qu'à voir son parcours. Peintre, laquiste, sculpteur autodidacte, arrivé dans la maturité de son art, il emploie, à côté de ses matériaux de prédilection, que sont le marbre, le bronze, le cuivre, d'autres matériaux si fortement inscrits dans notre temps, comme l'altuglas, le béton, le laiton ou la mousse de polyuréthane, pour nous faire voyager avec lui dans sa quête spirituelle incessante et créer, dans l'espace, une architecture limitée à quelques couleurs – noir, blanc, rouge et gris, qui tisse sous la lumière un monde imaginaire, aux rythmes insolites. Courbes et enchevêtrements nous emmènent aux confins de la vie, là où tout est relié par un jeu d'échanges incessants. Il n'impose pas sa vision de l'univers, il la laisse à notre entière imagination, à nos rêves, voire nos angoisses futuristes. Ses œuvres semblent écrire tout un scénario de science-fiction qui n'est pas cependant dénué de poésie.

Cela a toujours été un plaisir pour lui de partager sa passion : « L'art, dit-il, est une trajectoire de réflexion humaine où chacun peut y trouver son compte ».

Et c'est en ce sens que Patrice THIBOUT a tracé son chemin, en se laissant porter au rythme des expositions, des rencontres et des cours dispensés dans son atelier où certains élèves le suivront sur la voie de la création.

Depuis plus de 30 ans il expose dans des galeries et salons, que ce soit dans notre région, à Paris, partout en France et aussi à l'étranger (Italie – Québec - Norvège et Belgique).

Expositions en Galeries :

Fécamp Palais de la Bénédictine (2001) – Rouen Galerie Doré – Galerie Amourette – au CIN (2002) - Le Havre Galerie Taormina – Châteauroux Galerie Soria – Morlaix Galerie Arekom – Granville Galerie de Courcy – Limoges Galerie Artset – Reims OPAC.

Expositions personnelles :

Abbaye de Bonport-Pont de L'Arche (2008), St Martin aux Arbres (2015) - Espace Torretton St Pierre les Elbeuf (2018) - Jardin Musée Nicolas Poussin Les Andelys (2019) – Barfleur (2019)

Salons parisiens et autres :

Paris - Salon d'Automne – Salon Comparaison – Marne-La Vallée Salon - Courbevoie Jeune sculpture – Fontainebleau 77,7 sculpture – Vittel - Vittel d'Art – Metz Art Metz Foire européenne – Bonneval – espace de l'Auditoire - salons de Bayeux (2017-2018-2019), Vire, Conches, Caen (2017-2018) - Biennale d'Avranches (2018).

Expositions et salons régionaux (sélection):

Rouen - (depuis 2012) Atelier Normand Création – Biennale Rouen National Arts.
St Germain des Angles – Usine à Zabu (2002-2003, 2008-2010), Archéo Jazz de Blainville Crevon (2005) – Salon de Bonsecours (2008-2009, 2016-2018) – Salon de Grand-Quevilly-Salon d'Elbeuf de 2007 à 2016, 2021 - Salon de Vandrimare et Galerie du Parc ND de Gravenchon – Biennale du château de Bois-Guilbert (2007-2009-2011) - Salon de St Nicolas d'Aliermont (2012) – Salon de Servaville (2016) – Lyons-La Forêt (2009-2016) – «L'art au vert» Abbaye du Valasse (2022) – Salon Le Bourg-Dun (2022) – Biennale Art'vranches (2022) – Invité d'Honneur en 2019 au salon de Sotteville-lès-Rouen et de Bourgtheroulde, en 2022 à Vandrimare et La Londe.

Prix et distinctions :

Prix FR3 au Salon de Rouen - Prix de la Ville d'Elbeuf - Prix de la recherche Elbeuf

Achat par la ville d'Elbeuf

Médaille Québec Auvergne

Prix à Beaumont le Roger.

Œuvre monumentale : (2000) place Mendès-France - St Pierre-lès-Elbeuf.

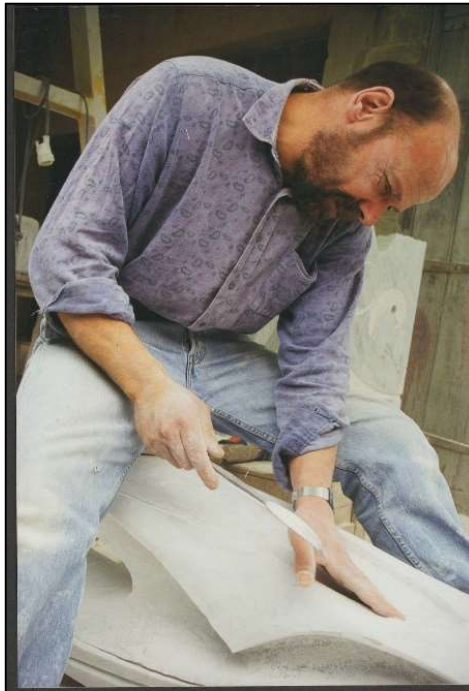

- S° A marbre blanc, noir + rouge laqué
- S° B marbre blanc, inox
- S° C marbre blanc, laiton
- S° D marbre blanc, particules acier
- S° E marbre blanc + rouge
- S° F marbre blanc + rouge
- S° G altuglas, marbre blanc + gris
- S° H marbre blanc + gris
- S° I granite gris, boules, chrome
- S° J granite, marbre, boules rouges

Artistes exposants

AVRIL Christophe B.

47 rue Damiette

76000 ROUEN

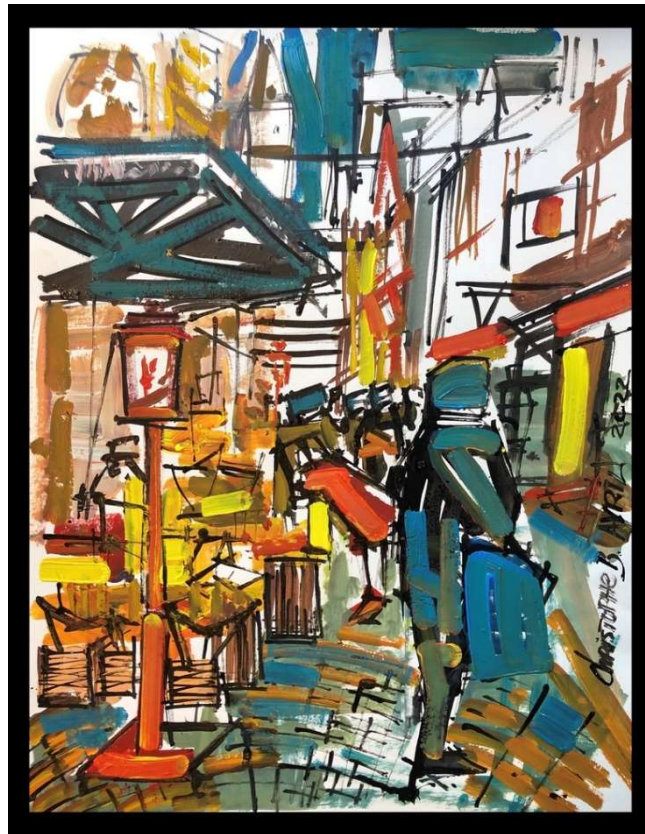

N° 1 Au passage

gouache/encre

N° 2 Anthony marché St Marc

gouache/encre

N° 3 Un samedi à Rouen

gouache/encre

DE BUNCEY Eric

1 chemin de la Pertuisière

27580 BOURTH

eric-de-buncey.book.fr



- | | | |
|------|-------------------------------------|--------------------|
| N° 4 | Les bleus en tumulte | acrylique |
| N° 5 | Mélodie sur un lit
de sable rose | acrylique |
| N° 6 | Des états chauds I | acrylique/pigments |
| N° 7 | Des états chauds II | acrylique/pigments |
| N° 8 | Des états chauds III | acrylique/pigments |

DEPERROIS GOUARD Nicole

47 la Ruelle

76560 GONZEVILLE

www.nicoledeperroisgouard.com



S° 1	Antiope	terre cuite émaillée
S° 2	Aphrodite	terre cuite émaillée
S° 3	Doris	terre cuite émaillée
S° 4	Plouts	terre cuite émaillée
S° 5	Polidore	terre cuite émaillée
S° 6	Phèdre	terre cuite émaillée
S° 7	Tykhé	terre cuite émaillée
S° 8	Bouquet de Xanthé	terre cuite émaillée (grand modèle)
S° 9	Bouquet de Xanthé	terre cuite émaillée (moyen modèle)
S° 10	Bouquet de Xanthé	terre cuite émaillée (petit modèle)

DUMONT Christine

17 rue de la Paix

95320 ST LEU LA FORÊT



N° 9 Modèle d'un jour

pastel

N° 10 Ma tasse de thé

pastel

GOUBY Danièle

51 bis, rue du Moulin Potel

27400 ACQUIGNY



N° 11 La voile rouge

aquarelle

N° 12 Régates

aquarelle

N° 13 Vague

aquarelle

HAROU Emmanuel

15 chemin du Marais

76113 ST PIERRE DE MANNEVILLE



N° 14 Héron

huile

N° 15 Panthère

huile

N° 16 San Francisco

huile

HAUSEY-LEPLAT Jean Philippe

8 chemin de la Traginière

14590 OUILLY DU HOULLEY

www.sculpteuranimalier-jphl.fr



S° 11 Hibou	toile de jute
S° 12 Groupe suricates I	toile de jute
S° 13 Groupe suricates II	toile de jute
S° 14 Avocette	toile de jute
S° 15 Chamois	toile de jute
S° 16 Cochon d'Inde	toile de jute
S° 17 Cochon rouge	toile de jute

ISE

304 route de Veules

76740 ST PIERRE LE VIGER

www.marque-ise.com



N° 17	Porteur III	textiles mixtes
N° 18	Le plat aux oiseaux	textiles mixtes
N° 19	Puits II	textiles mixtes
N° 20	Monette	textiles mixtes
N° 21	Neige	textiles mixtes
N° 22	Douce	textiles mixtes
N° 23	L'effraie	textiles mixtes
N° 24	Noukette	textiles mixtes
N° 25	Nigra	textiles mixtes

LAURENCE Jean Marie

174 rue des Écoles

76116 GRAINVILLE SUR RY

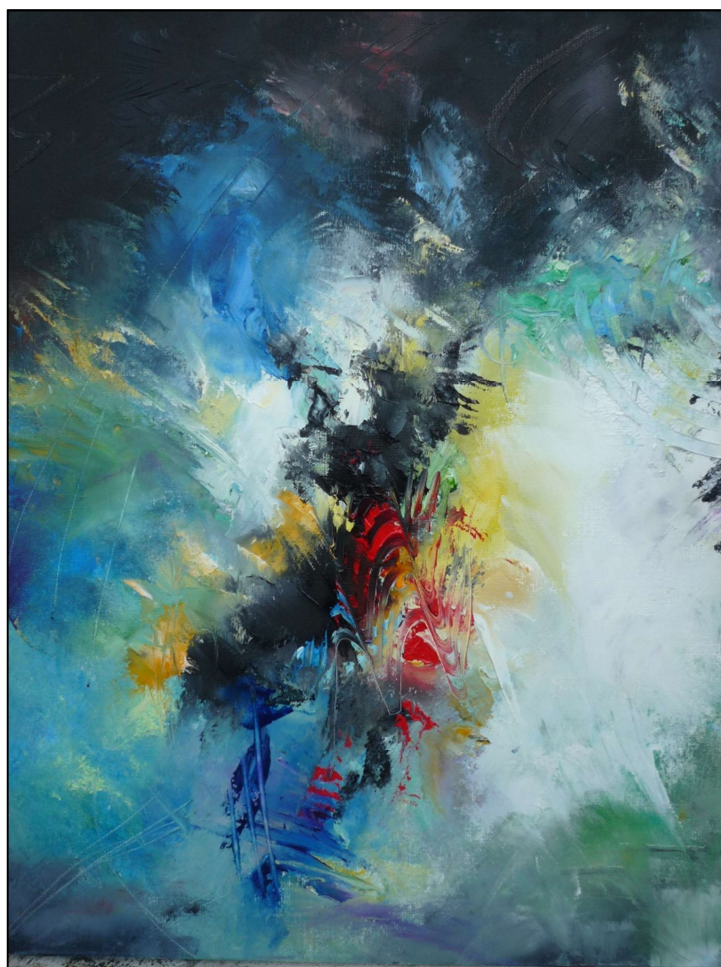

N° 26	Reflets	huile
N° 27	Un matin	huile
N° 28	Arène	huile
N° 29	Variation I	huile
N° 30	Cascade	huile
N° 31	Éveil	huile
N° 32	Rouge	huile

LAUTH Geoffroy

2 impasse des Pins

27500 CAMPIGNY

www.geoffroylauth.com

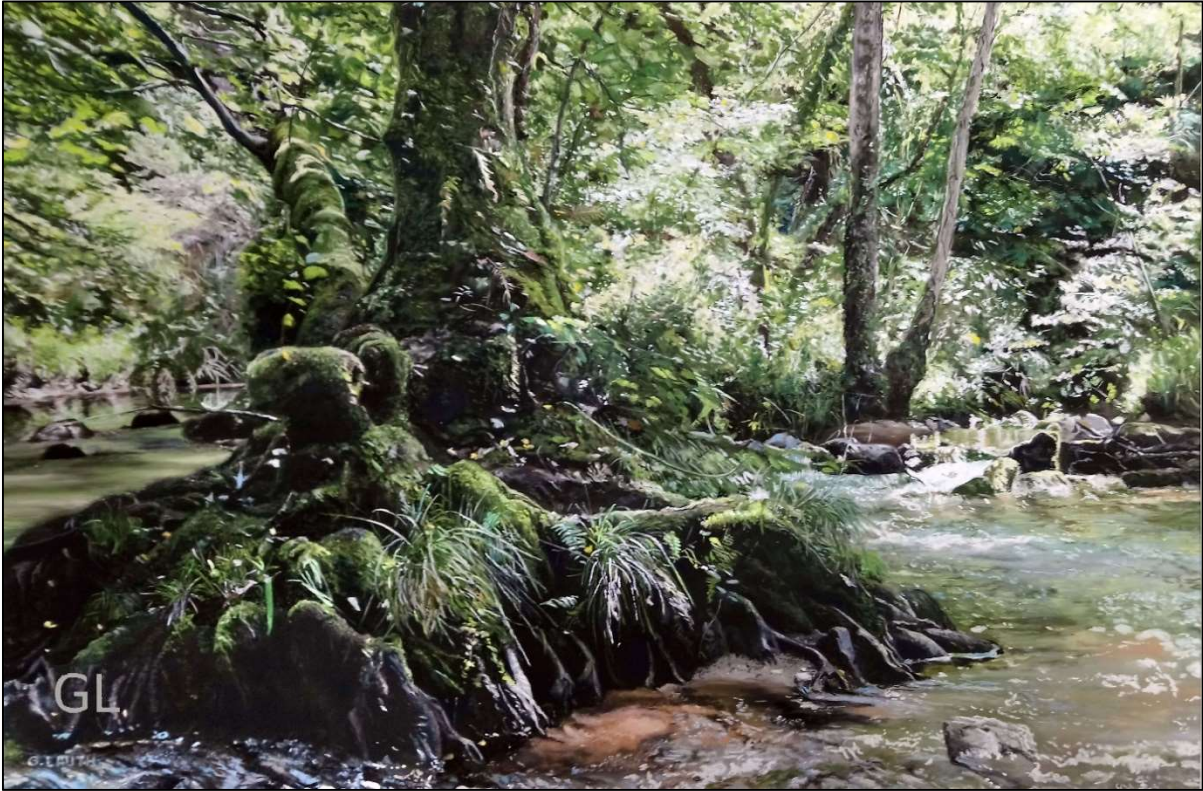

- | | |
|--|--------|
| N° 33 Cascade II | fusain |
| N° 34 Hêtre | fusain |
| N° 35 Epaves II | pastel |
| N° 36 Peyrassulat II (<i>Hte Vienne</i>) | pastel |

LE TIEC Michèle

Lieudit Le Val

61230 ST EVROULT DE MONTFORT

www.mletiec.com

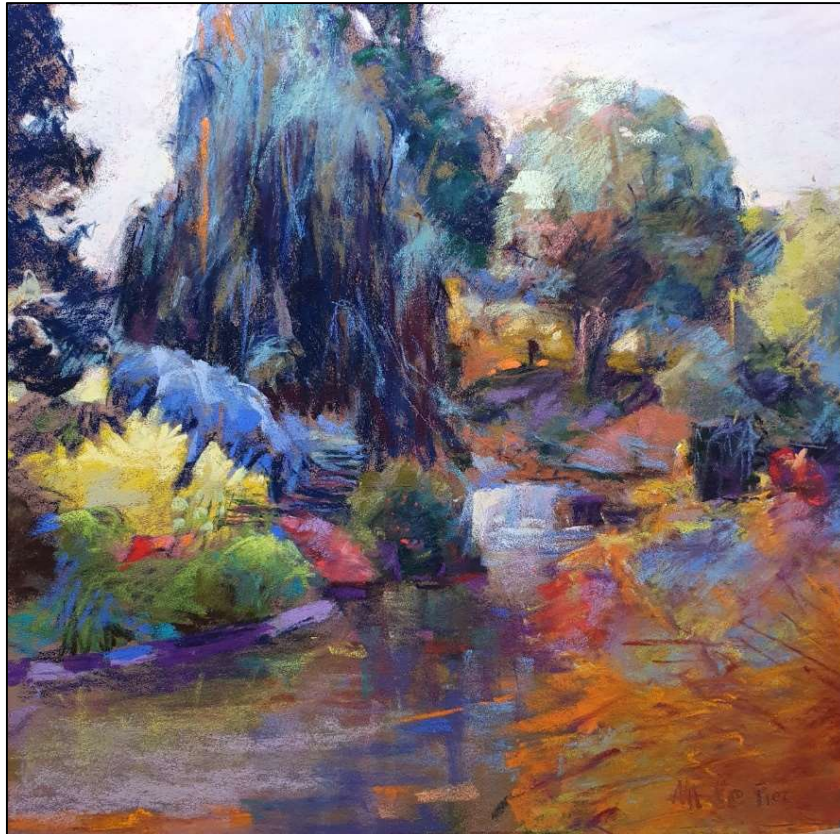

- | | |
|-------------------|--------|
| N° 37 Automne | pastel |
| N° 38 Rochers | pastel |
| N° 39 Saule bleu | pastel |
| N° 40 Giverny III | pastel |
| N° 41 Rivière | pastel |

LEROUX Jean-Louis

2 avenue Pablo Neruda

76210 BOLBEC



N° 42 Paysage I

acrylique

N° 43 Paysage II

acrylique

N° 44 Paysage III

acrylique

NOH Jung-Suk

41 Cheonbyeonu-ro, 283 beon-gil, Buk-gu,
Gwangju

RÉPUBLIQUE DE CORÉE (CORÉE DU SUD)



N° 45 The identity –Thank God eau-forte

N° 46 The echo eau-forte

N° 47 Shadow of the gap eau-forte

PATEL Chantal

629 parc de la Roseraie
chemin de la Forge

14800 BONNEVILLE SUR TOUQUES

www.chantalpatel.fr



N° 48 Découverte aquarelle

N° 49 La ville se réveille aquarelle

N° 50 Regard sur la ville aquarelle

RAGIB Paul

3172 rue des Canadiens

76160 ST JACQUE SUR DARNETAL



N° 51 Shiva et Parvati

huile

N° 52 Delhi india

aquarelle

N° 53 Tuk Tuk india

aquarelle

N° 54 Giverny

aquarelle

RUSTON Marianne

4 allée des Lucioles

44500 LA BAULE ESCOUBLAC

www.marianneruston.fr



- | | | |
|-------|-----------------|-------------|
| S° 18 | Ma douce | bronze |
| S° 19 | Promesse | bronze |
| S° 20 | L'audacieuse | bronze |
| S° 21 | Graine de rêves | bronze |
| S° 22 | L'infirmière | terre cuite |

SIMON Gabrielle

57 rue du Centre

76590 SAINTE FOY

simongabrielle.wixsite.com



N° 55 Nini

aquarelle

N° 56 La criée

aquarelle

N° 57 Café Damier

aquarelle

N° 58 A l'expo

aquarelle

N° 59 De profonds

aquarelle

N° 60 Les chaussures vertes

aquarelle

VIAN Lucien

218 bis rue d'Elbeuf

76410 FRENEUSE



N° 61 Gordes (*Luberon*)

acrylique

N° 62 Chemin de forêt
(*La Londe*)

acrylique

N° 63 Jardin sous la neige
(*St Aubin les Elbeuf*)

acrylique

La commission « Vie Associative et Culturelle » remercie tous ceux qui ont œuvré, de près ou de loin, à la réussite de cette manifestation, sans oublier l'œil avisé des artistes lors de l'accrochage.

IMPRIMERIE

Alain

MEDIAPRIM

La communication graphique

EVA KAYAN caroline biss DENIM STUDIO DEVERNOIS
aldomartins CHAUSSURES MURATTI RODIKA PARIS sarah pacini

CRESCENDO PRÊT À PORTER FEMININ
www.crescendo-elbeuf.fr

4 RUE DES MARTYRS - 76500 ELBEUF - 02 35 78 00 59 



SEINE-MARITIME

- LE DÉPARTEMENT -

